



Vlaanderen
is zorgzaam samenleven

De autonome werkstraf en dienstverlening

Rol van de justitiehuisen en samenwerking met actoren

Inhoud

- ▶ De justitieuhuizen
- ▶ Wettelijk kader
- ▶ Betrokken actoren
- ▶ Nuttige informatie
- ▶ Cijfers

De justitiehuisen

De Vlaamse justitiehuisen

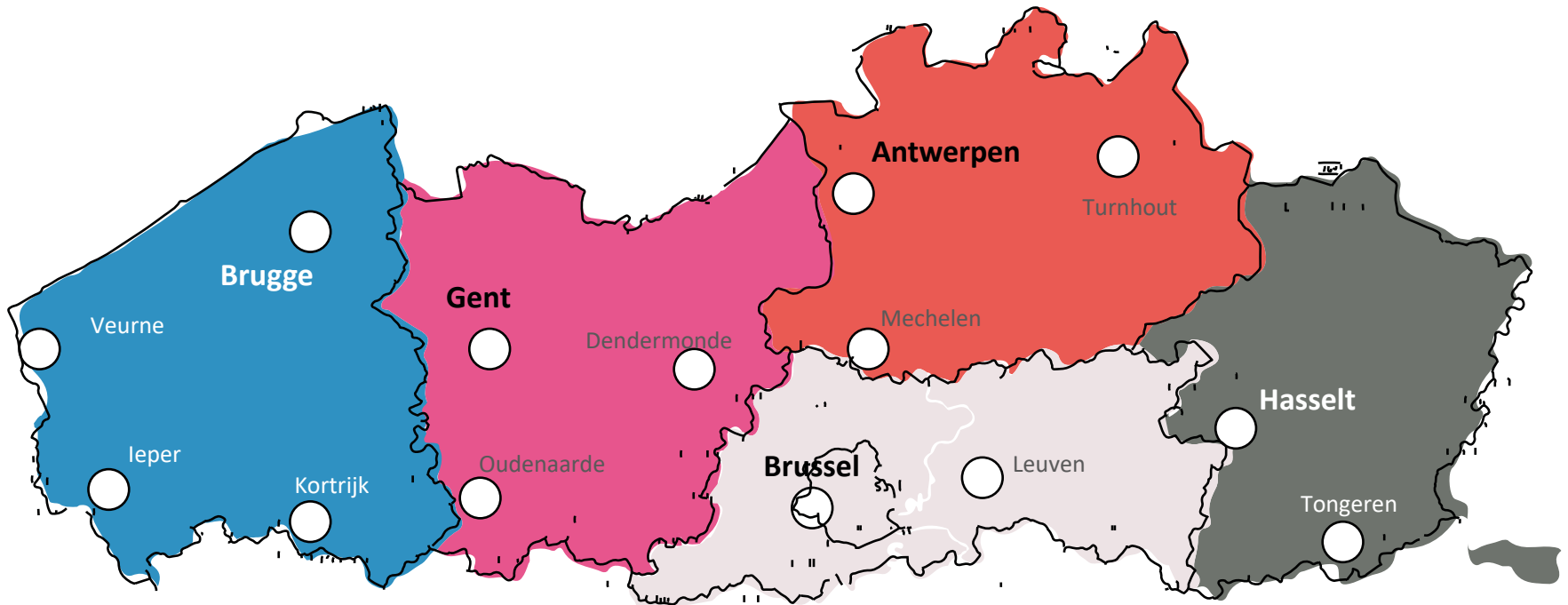

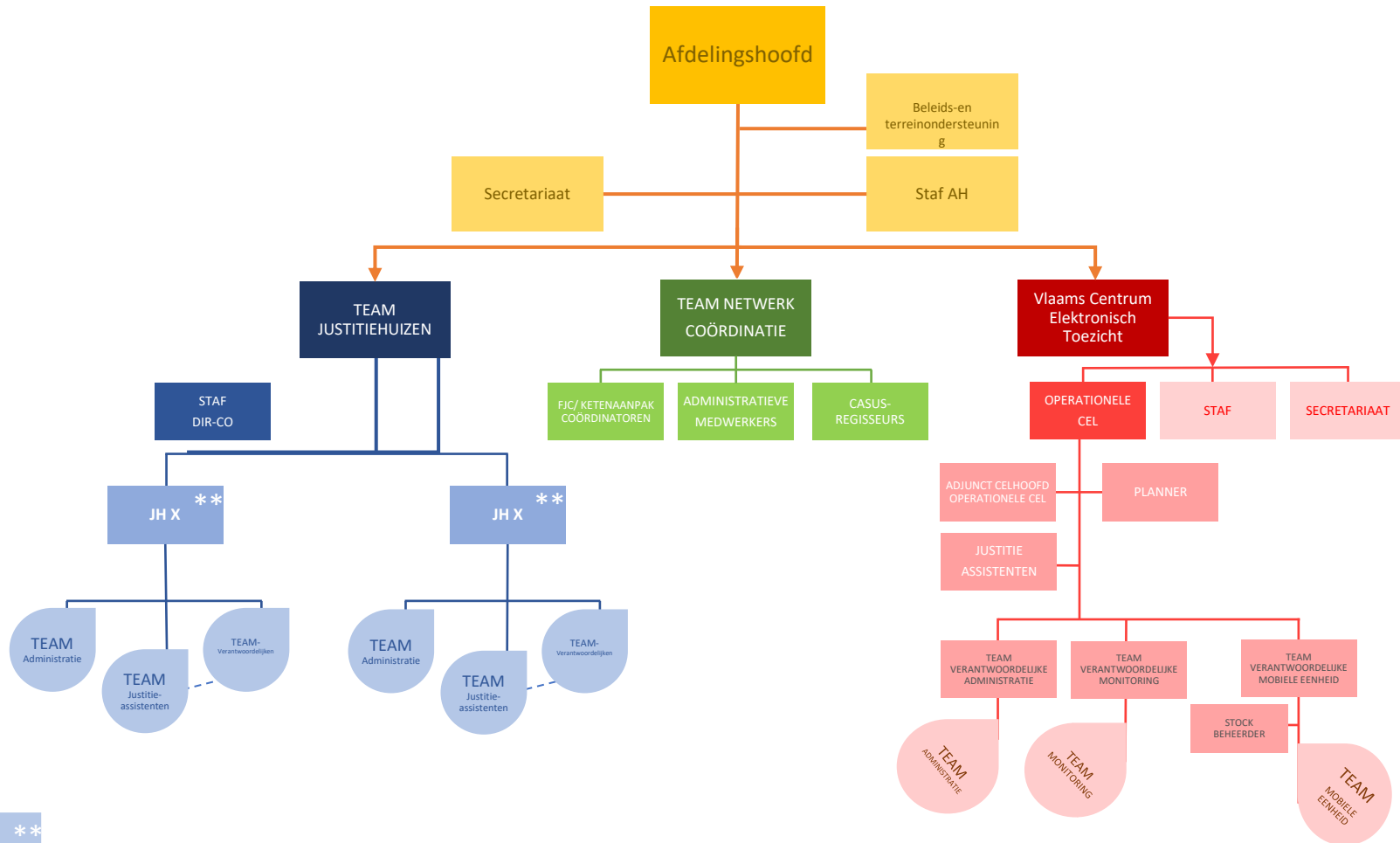

**
Zie volgende slide

Opdrachten justitiehuizen

- ▶ Burgerrechtelijke opdrachten
- ▶ Slachtofferonthaal
- ▶ Eerstelijnswerking (permanentie advocatuur)
- ▶ Daderbegeleiding
 - Bemiddeling en maatregelen
 - Vrijheid onder voorwaarden
 - Autonome Werkstraf
 - Autonome Probatiestraf
 - Probatieuitstel en – opschorting
 - Penitentiaire opdrachten
 - Elektronisch toezicht (+ autonome straf)
 - Internering

Wettelijk kader

Wettelijk kader

De autonome werkstraf

- ▶ Wet 17/04/2002 tot invoering van de werkstraf als autonome straf
- ▶ Hoofdstraf in politie- of correctionele zaken
- ▶ Bepaalde misdrijven zijn uitgesloten
- ▶ Duur: min. 20 en max. 300 uur binnen een termijn van 1 jaar (verlenging mogelijk)
- ▶ Toestemming vereist
- ▶ Vervangende straf bij niet-uitvoering
- ▶ Niet vermeld op uittreksel strafregister



Wettelijk kader

Visie van de werkstraf

- ▶ Positieve, actieve daad aan de maatschappij als symbolisch herstel van de aangebrachte schade
- ▶ Re-integratiegedachte
- ▶ Vermijden negatieve ervaringen van opsluiting
- ▶ Toch strafrechtelijk karakter
 - Kosteloos verrichten van arbeid in de vrije tijd
 - Externe controle
 - Vervangende straf

Wettelijk kader

Dienstverlening

- ▶ Opgelegd door Procureur des Konings in het kader van een bemiddelingsprocedure (Bemiddeling en maatregelen)
- ▶ Voor feiten met een hoofdstraf van minder dan 2 jaar correctionele gevangenisstraf
- ▶ Duur: max. 120 uur binnen een termijn van één jaar
- ▶ Verval tot strafvordering bij positieve afronding

Wettelijk kader

Gezamenlijke voorwaarden/kenmerken

- ▶ Uitvoering werkstraf/dienstverlening kosteloos tijdens vrije tijd naast school- of beroepsactiviteiten
- ▶ Uitsluitend bij openbare diensten van de Staat, de gemeenten, de provincies, de gemeenschappen en de gewesten, dan wel bij vzw's of bij stichtingen met een sociaal, wetenschappelijk of cultureel oogmerk
- ▶ Humane en zinvolle strafuitvoering
- ▶ Win-win-situatie
 - DOOR
 - VOOR de gemeenschap
 - IN

Betrokken actoren

Betrokken actoren

Situering

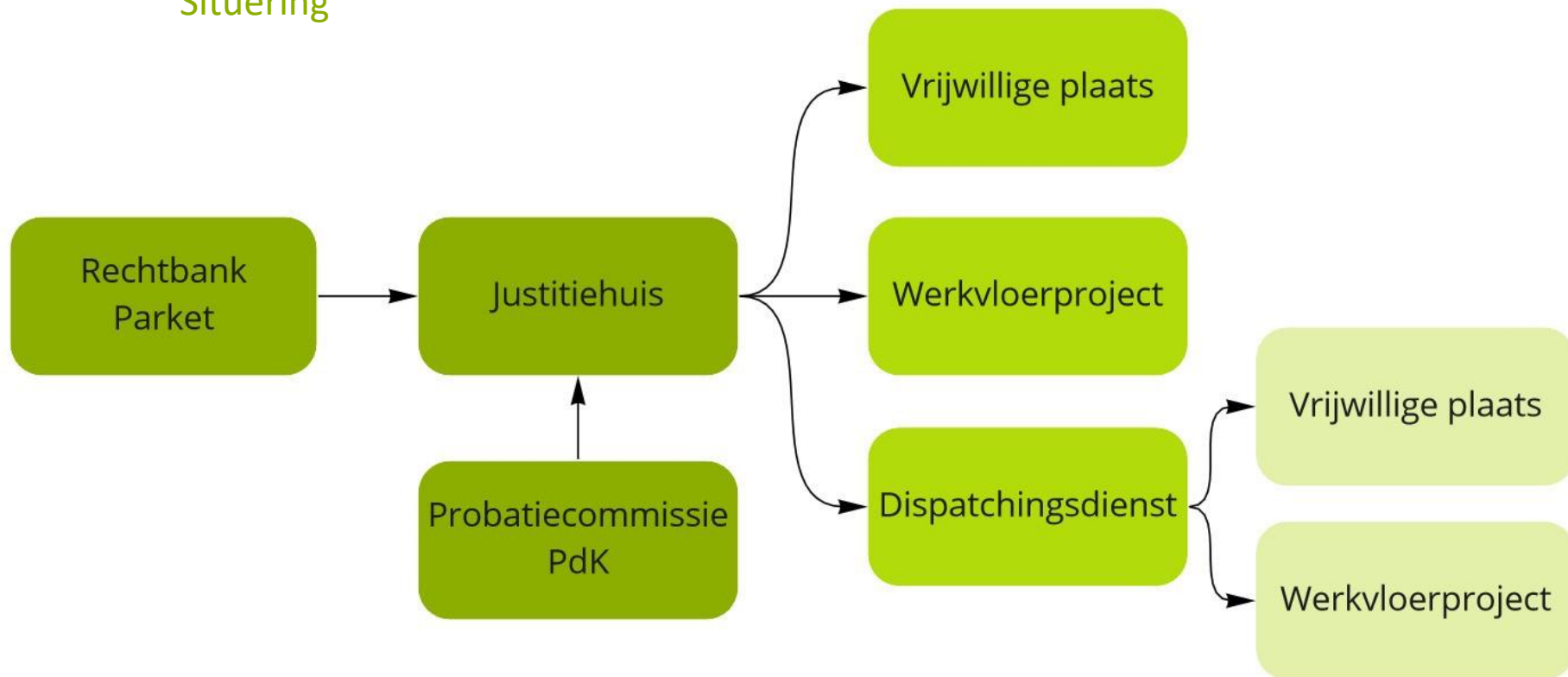

Betrokken actoren

Verloop van de werkstraf



Betrokken actoren

Mogelijk takenpakket

Handenarbeid	Groenarbeid Klusjes: herstellingen en renovatie Onderhoud materiaal en gebouwen Poetswerk Logistiek werk (sorteren, bestellingen klaar maken, opstellen materiaal, stockbeheer, laden en lossen ...) Strijken Technische Ondersteuning (vb geluidstechniek, ...)
Administratie	Archivering en klasseerwerk Computerwerk Onthaal en receptie Bodewerk (kopiëren, post verdelen, folders vouwen en verspreiden) Bibliotheekwerk
Horeca	Keukenwerk: voorbereiding maaltijden, ... Afruim en Afwas Bediening Maaltijdbedeling Onderhoud Poetswerk
Sociale dienstverlening	Verzorging Ondersteuning (vb bejaarden/senioren ondersteunen bij hun verplaatsing) Animatie: hulp bij activiteiten
Toezicht	Suppoost (bijvoorbeeld in museum....) Toezicht (op kinderen, in zwembad,)



Betrokken actoren

Verwachtingen t.a.v. de samenwerkingspartner

- ▶ Een vaste contactpersoon op de werkplaats
- ▶ Toezicht en opvolging van de werkstraf/dienstverlening
 - Urenstaat
 - Uurrooster
 - Uitvoering werkzaamheden
 - Omgang met anderen
- ▶ Contact met de justitieassistent
- ▶ Aandacht voor de privacy

Nuttige informatie

Nuttige informatie

Verzekering en terugvordering onkosten

- ▶ Verzekering onderweg van/naar en op de werkplaats:
 - Dekking lichamelijke ongevallen
 - Burgerlijke aansprakelijkheid
 - rechtsbijstand
 - Dekking schade roerende goederen

- ▶ Terugvordering onkosten
 - Per getekende overeenkomst
 - Forfaitaire vergoeding van max. 50 euro
 - Werkkledij – beschermingsmiddelen – gezondheidstoezicht

Cijfers



Vlaanderen
is zorgzaam samenleven

Cijfers

Nieuwe mandaten autonome werkstraf

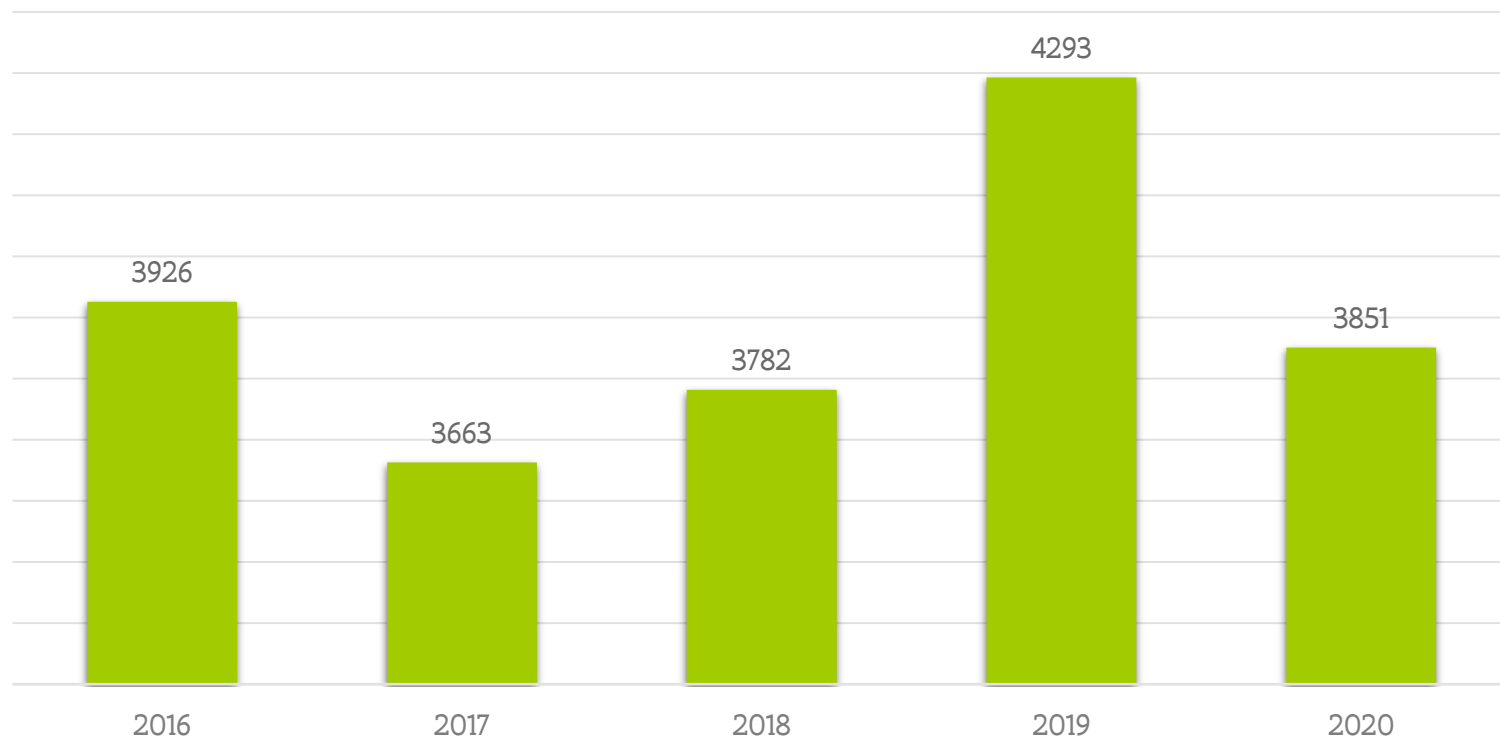

Cijfers

Afsluiting dossier per reden - 2020

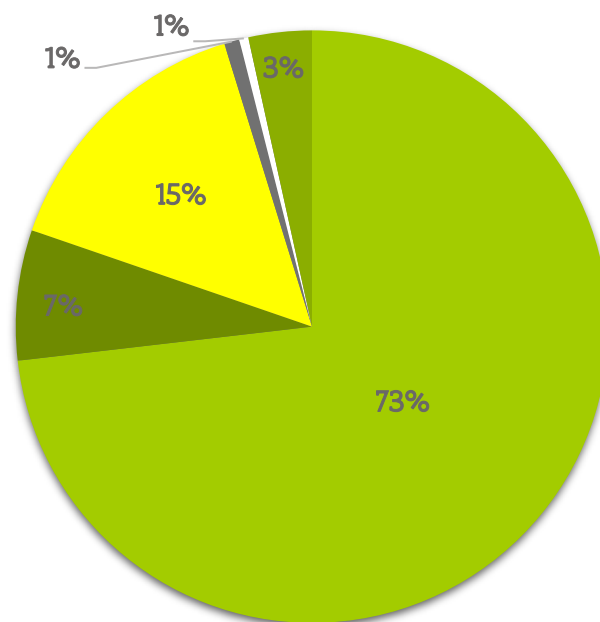

■ Uitgevoerd

■ Deels uitgevoerd

■ Niet uitgevoerd

■ Opdracht niet uitvoerbaar

■ Overlijden

■ Niet gekend



Cijfers

Type misdrijven afgesloten dossiers 2020

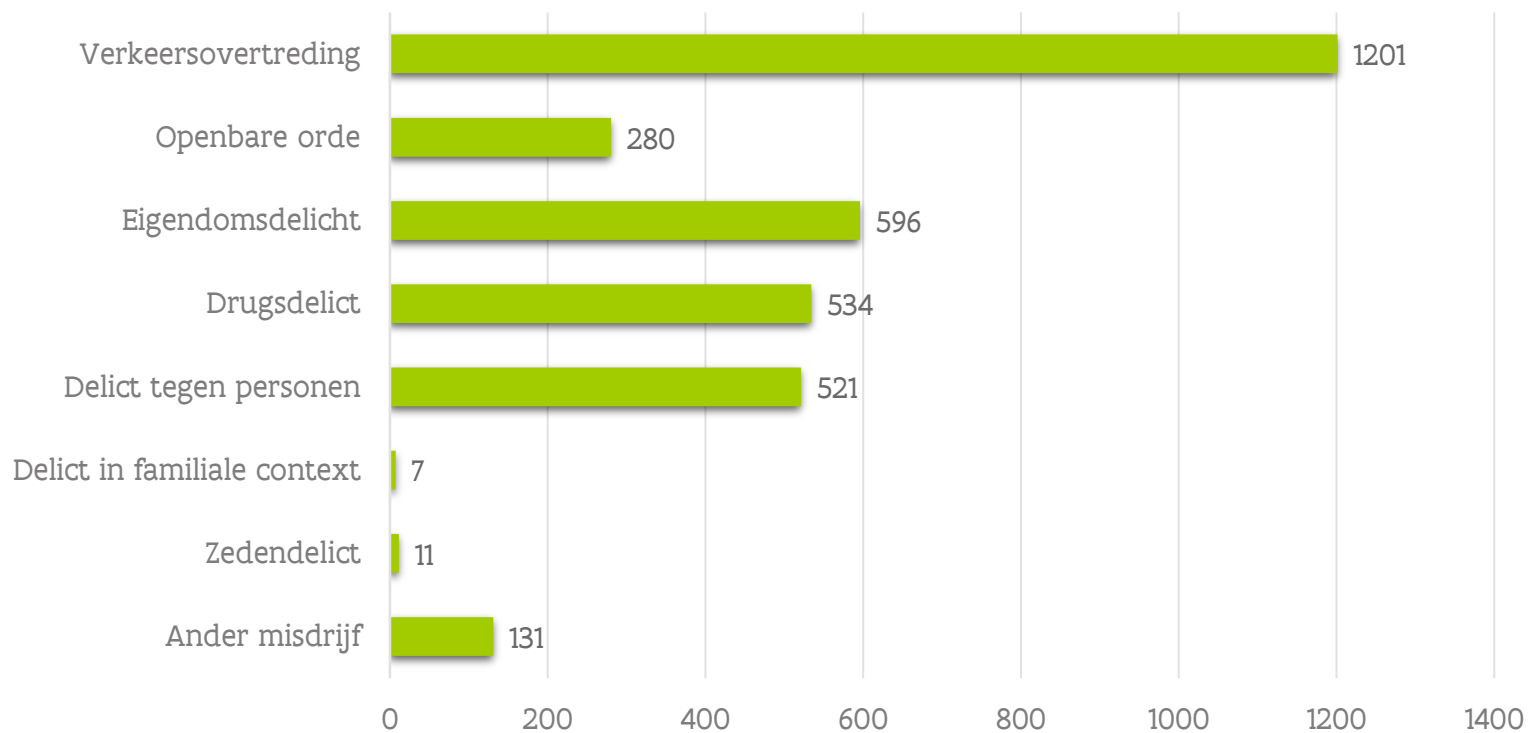

‘Het beste uit de ander haal je niet door hen het vuur aan de schenen te leggen, maar door het vuur in hun binnenste aan te wakkeren.’



Contact

Arrondissement	Contactpersoon
Antwerpen	Annick Huybrechts Annick.huybrechts@vlaanderen.be 0492/34 87 18
Brussel-Leuven	Katleen Demol Katleen.demol@vlaanderen.be 0492/34 87 27
Limburg	Daphné Plessers Daphne.plessers@vlaanderen.be 0492/34 88 16
Oost-Vlaanderen	Geert Steyaert Geert.steyaert@vlaanderen.be 0496/56 33 57
West-Vlaanderen	Liselot Van Assche Liselot.van.assche@vlaanderen.be 050/44 24 10